

Dilettantische Malerei Rolf Radochla / Friedrich Sauo Auswahl 2021

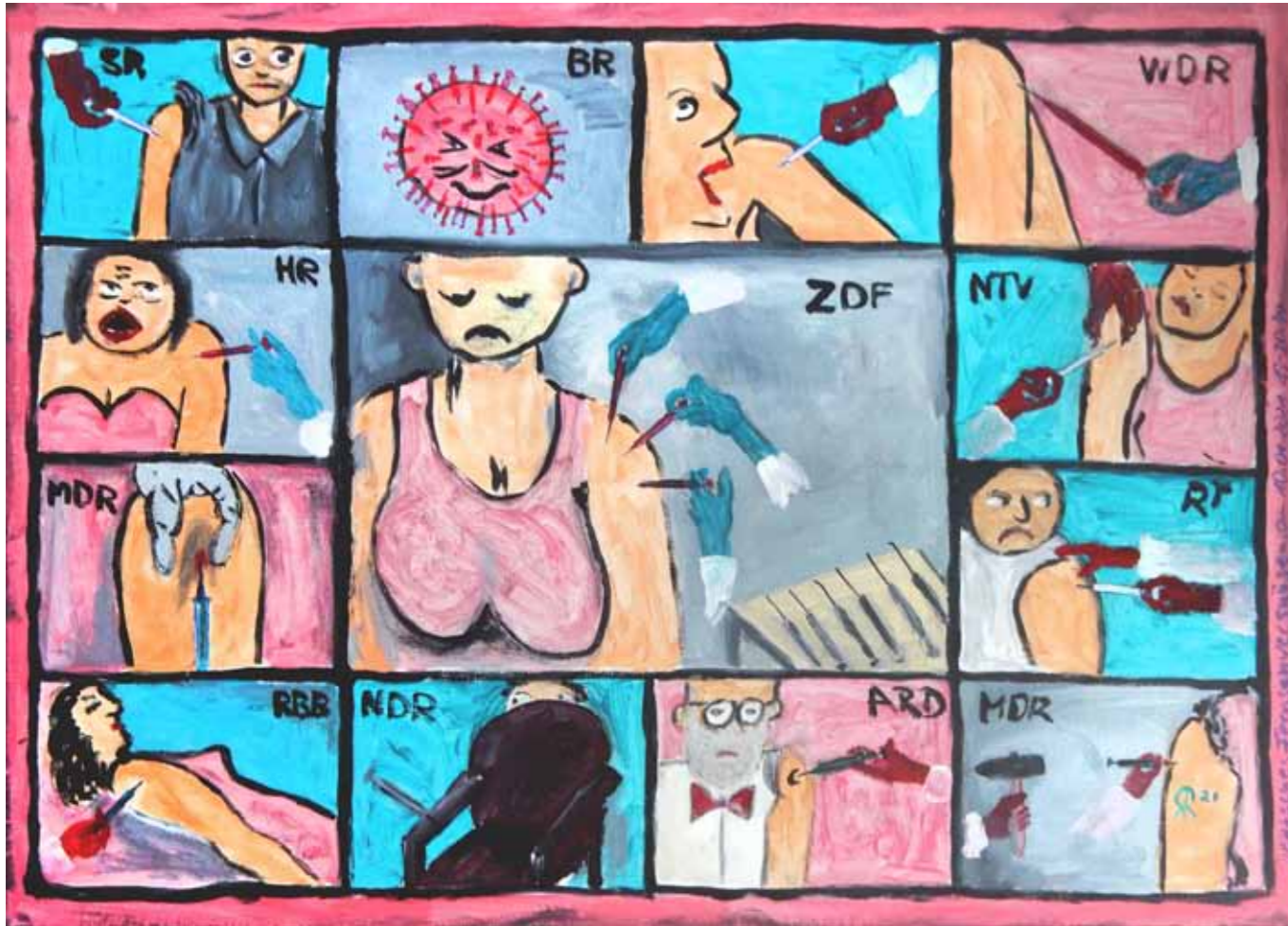



Deutsches Fernsehvergnügen am 10.1.2021, 19.00- 20.30 Uhr, 50 x 70, Acryl a Lw



PGM NS, Tusche/Tinte (a)
Söder II (Der nächste Kanzler hoffentlich nicht) 9.4.21

Söder II. Söder liest Corona-Bericht vor (Der nächste Kanzler hoffentlich nicht), 28 x 20, BleiStift, Tusche, Tinte



Parteiengespenster zur Bundestagswahl 2021, 58 x 38, KohleAcryl auf Pappe



Adaption nach Herta Günther (1954-2018)
"Wandas erwachen" 1992 [sollte man besser "Ossis erwachen" + tun.

Kohlestift
27.2.21

Adaption nach Herta Günther: „Wandas erwachen“, 20 x 15, Kohlestift



Mittelgebirge im Mondschein, 30 x 21, Linolschnitt



Tag und Nacht, 42 x 30, Druckfarbe a Chinapapier



Rot-weiße Dame, 22 x 31, Linolschnittdruck



Saxophonmann, 33 x 39, Offsetdruckfarbe + Chinapapier



Diabolo divers, 30 x 42, Druck, Farbe auf Chinapapier



Meine außerirdischen Freunde, 45 x 31, Druckfarbe

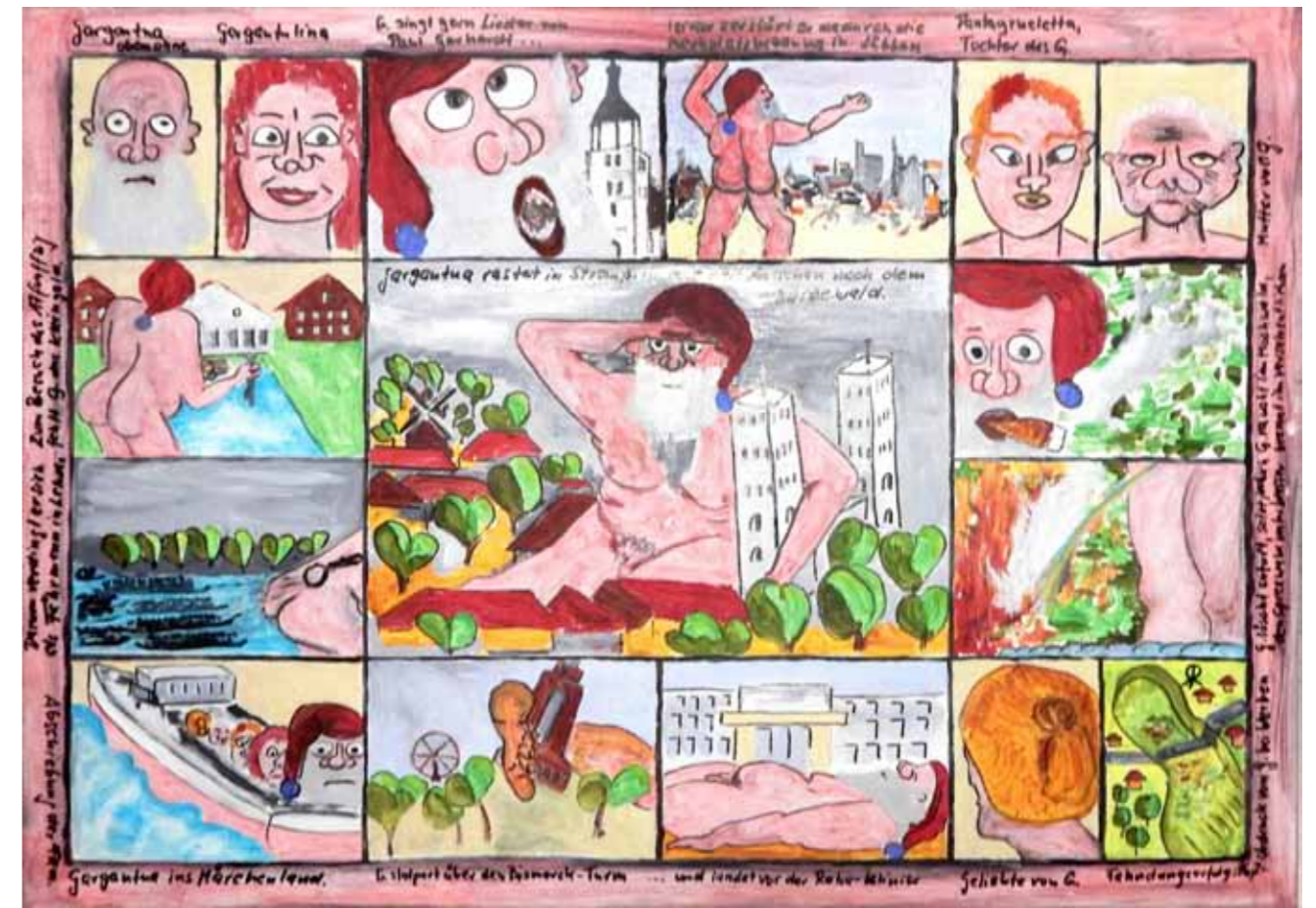

Gargantua im Spreewald _1, 50 x 70, Acryl auf LW

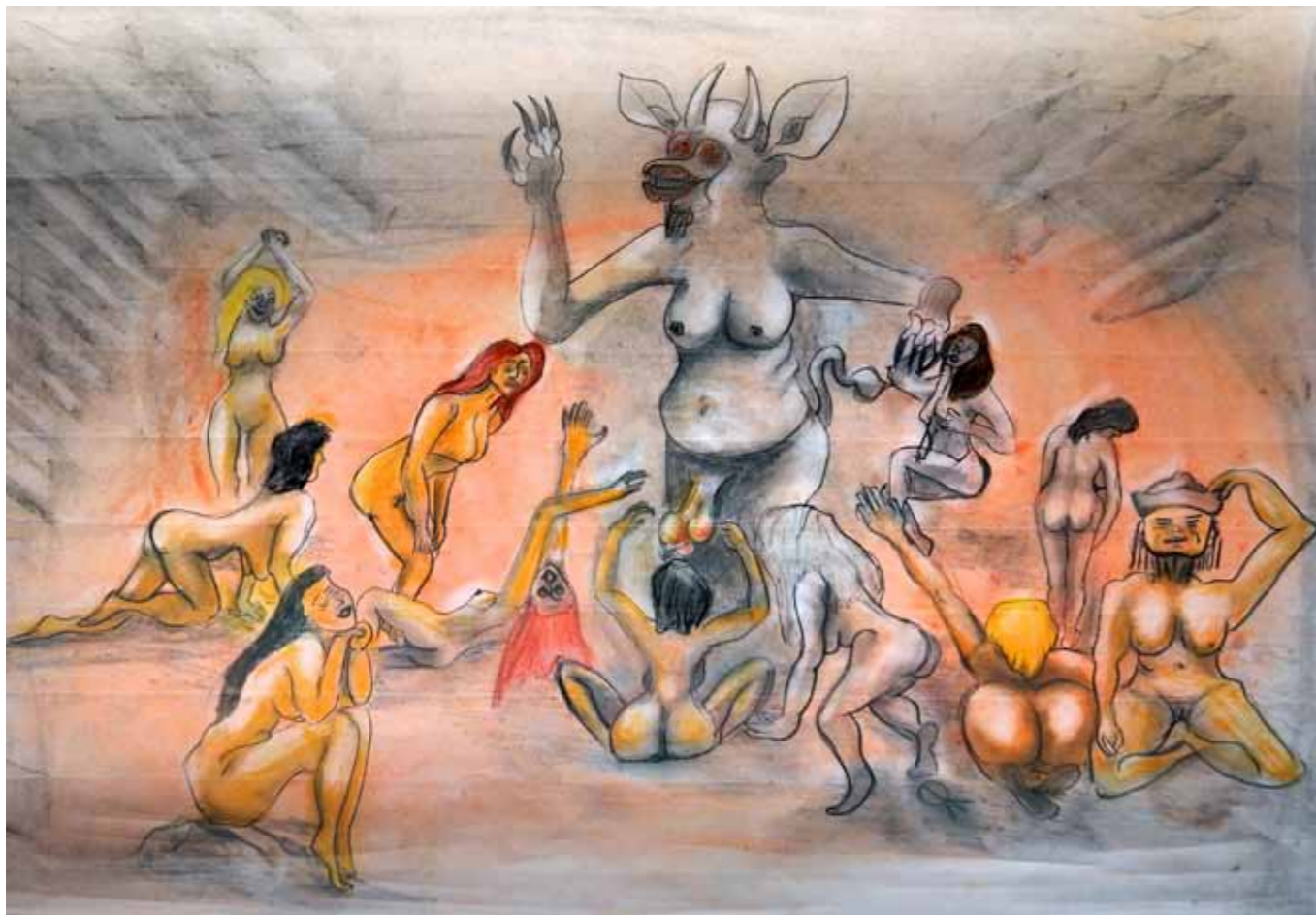

30. April, Blocksbergtreffen (Studie), 61 x 43, Pastellkreide, Graphitstift, Kugelschreiber



Wassermänner, 50 x 70, Acryl auf LW

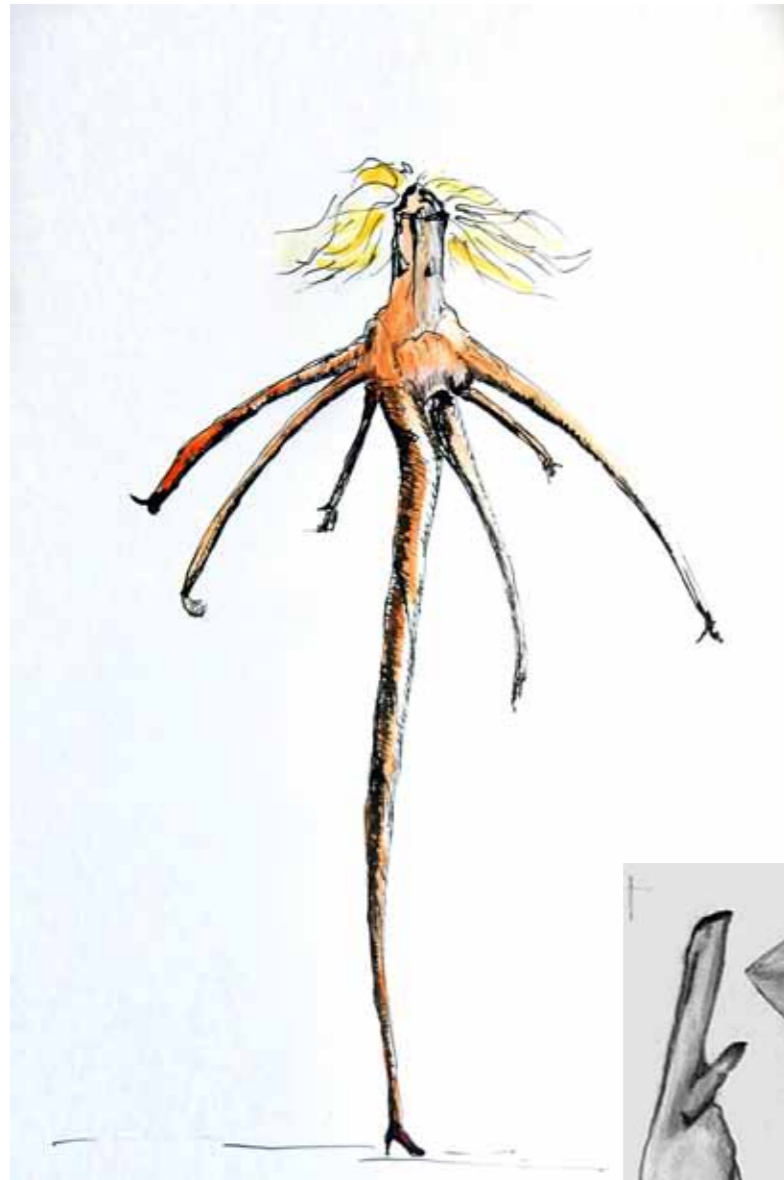

Quirkobold mit Stöckelschuh, 44 x 63,
Tusche (Feder), Aquarellfarbe

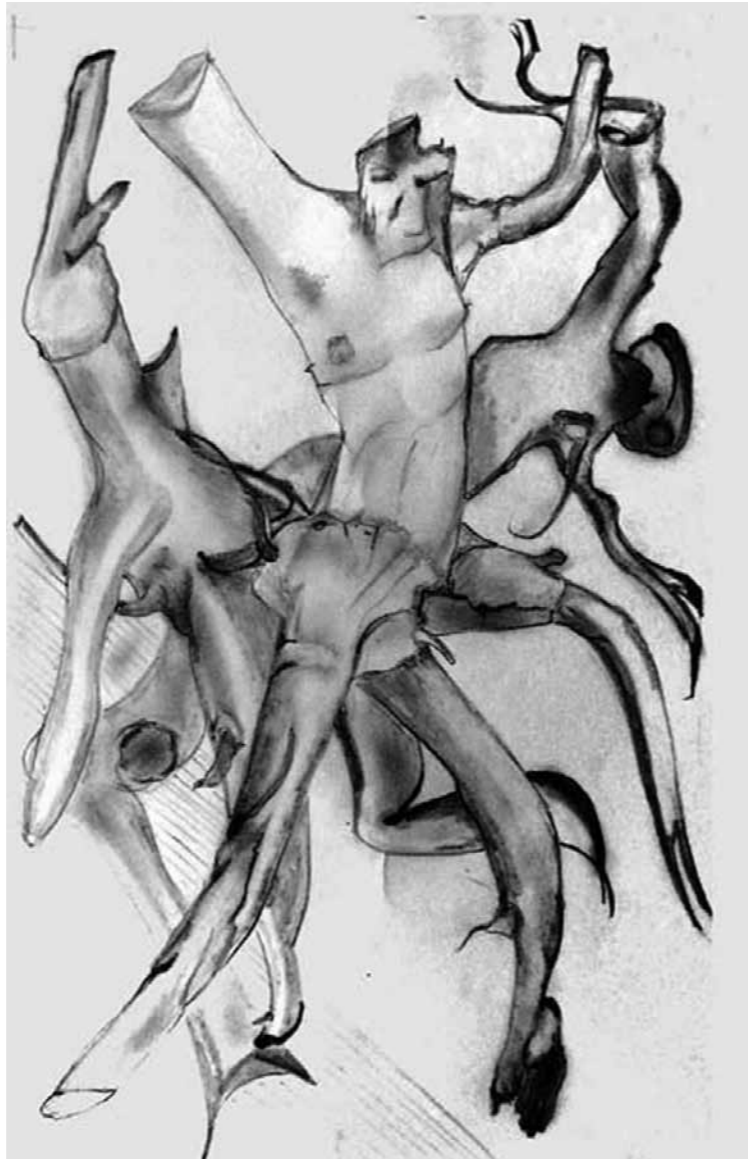

Wilder Tanz der Wurzelgeister, 43 x 61,
Bleistift

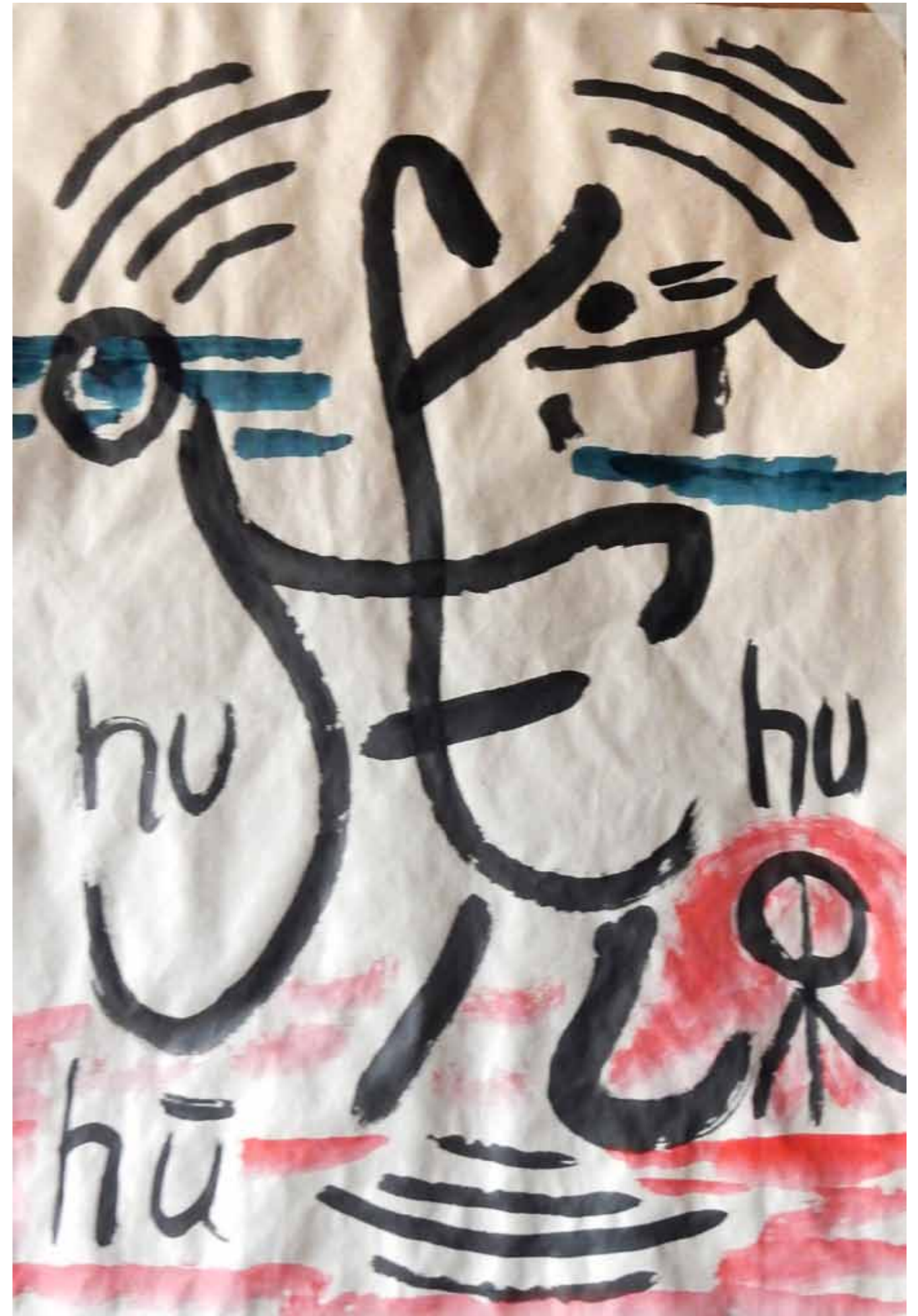

hu hu – Mein chinesisches Zeichen, 50 x 70, Tusche auf Packpapier



Kosmologisch, 34 x 23, Kohle- und Pastellstift



Freundinnen auf Tour. Adaption nach einem Motiv von Franz-Peter Biniarz, 24 x 21, Graphitstift



Weststrand, FKK, Versuch in der Art von Hans Ticha, A4h, Kreide

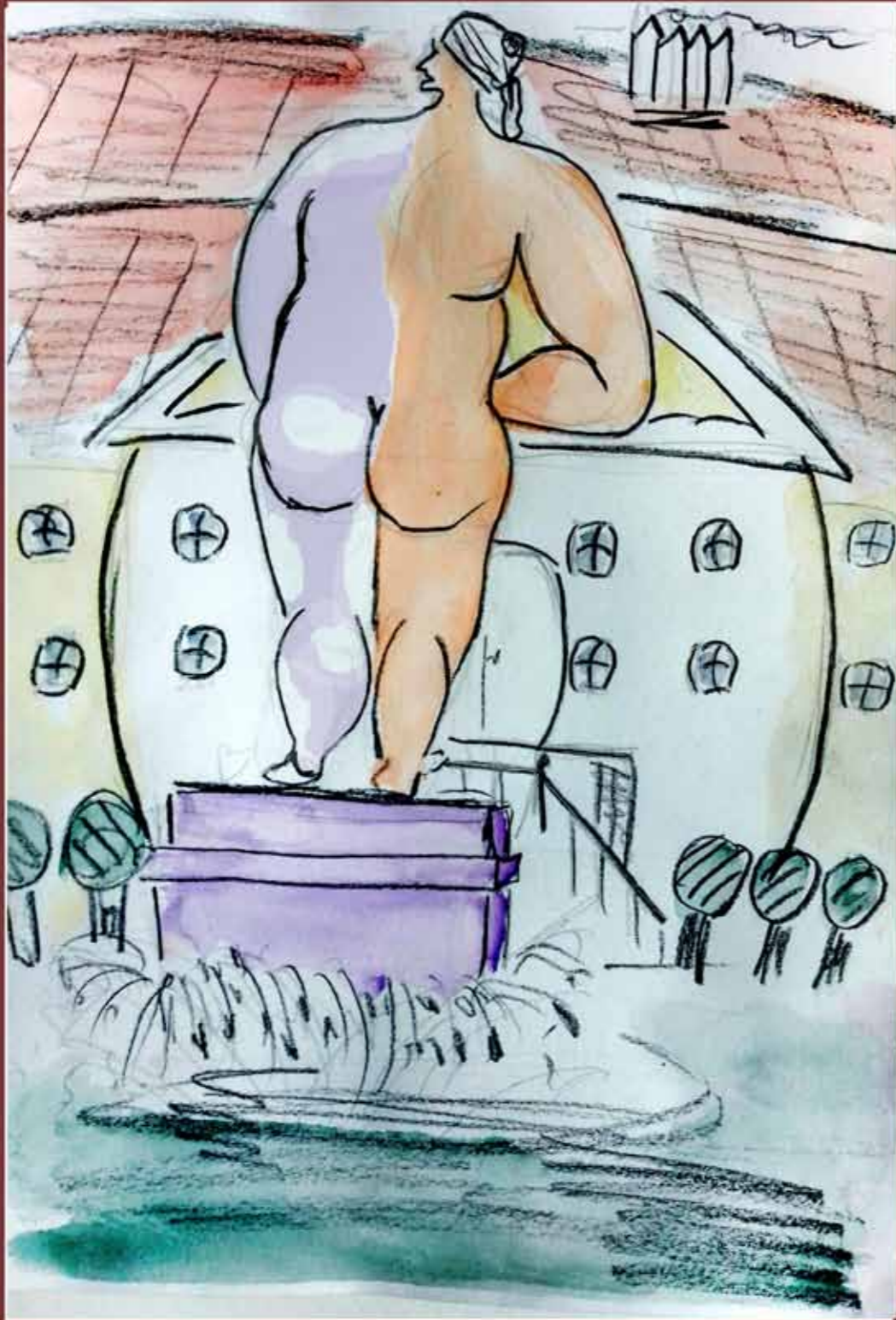

Skulptur vor dem Schloss Branitz, Versuch in der Art von Fernando Botero, A4h, Bleistift, Kohlestift, Aquarell

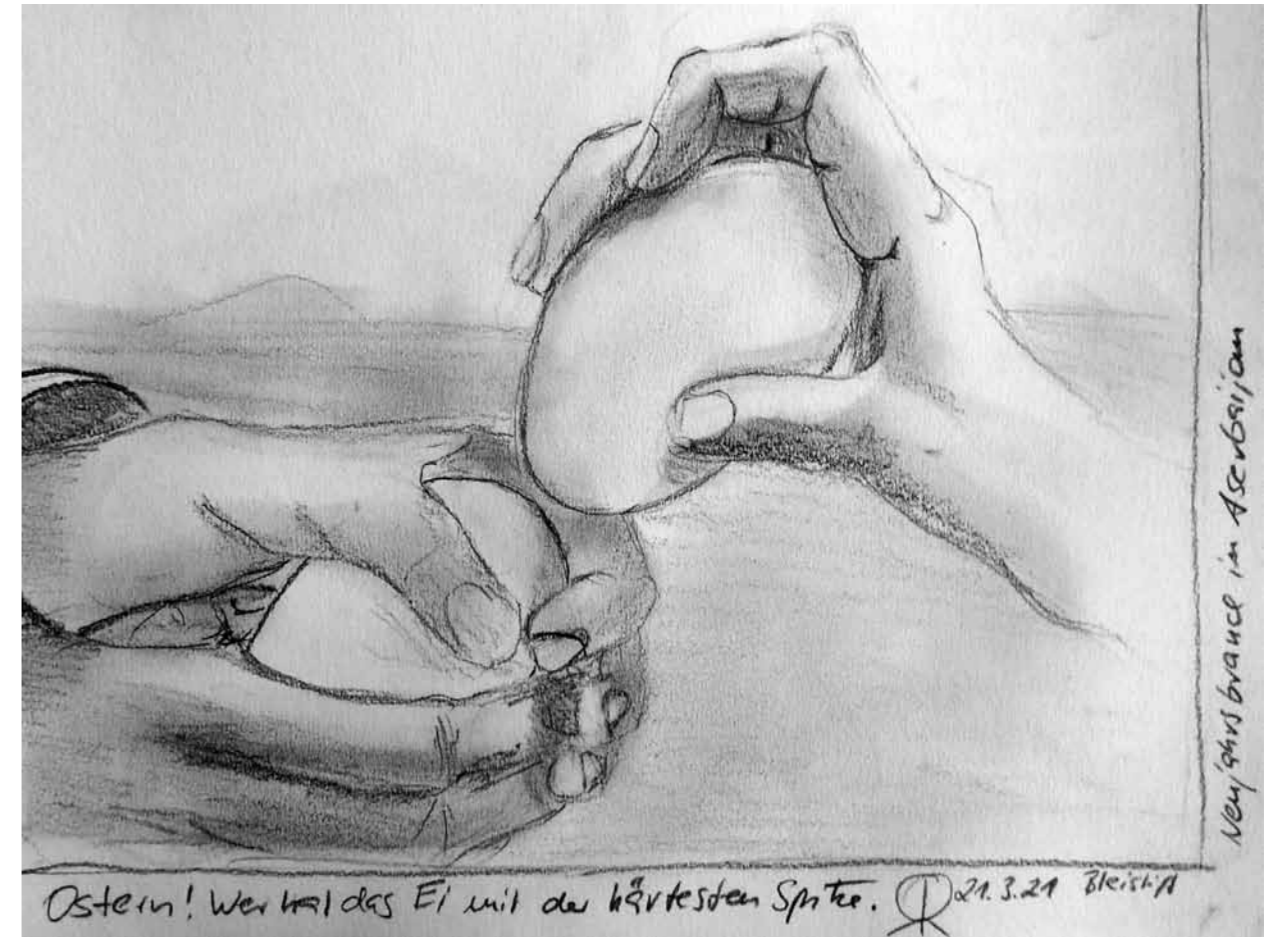

Wer hat das Ei mit der härtesten Spitze? Neujahrsbrauch in Aserbaidschan, 28 x 20, Bleistift



Grüßen zum Hochzeitstag (Aus dem Skizzenbuch), 30 x 20, Kreide, GrafitSt



Elefant im Tierpark Cottbus, 4 Varianten, je 20 x 28, INK, GrafitStift, Acryl

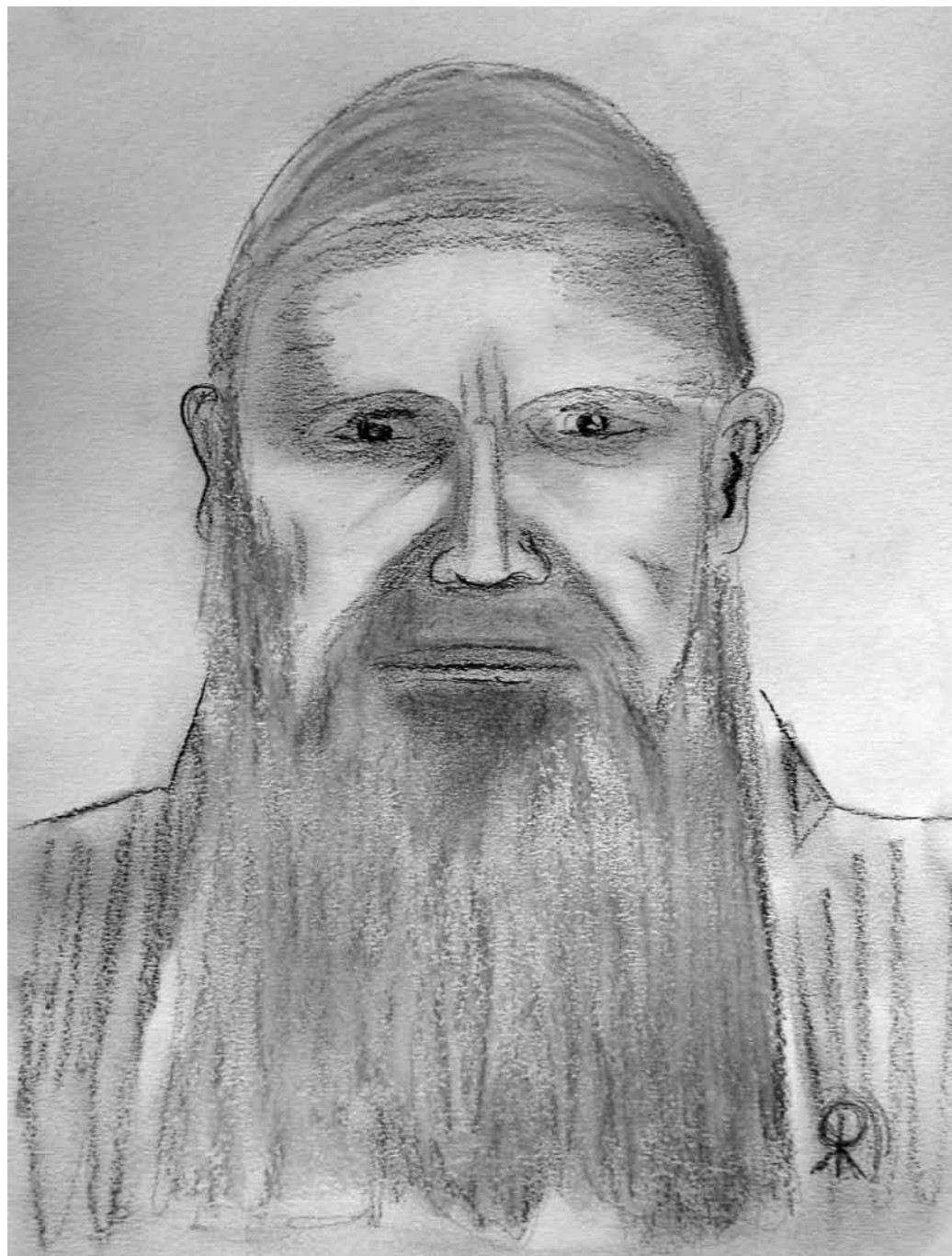

Der Mann mit dem langen Bart und dem stechenden Blick, 20 x 28, Bleistift



Jesus, 28 x 20, Kohlestft, Kreide(rot)



Der Sternenkucker, A4h, B1St, Kr



Der Regenmacher, A4h, B1St, Kr

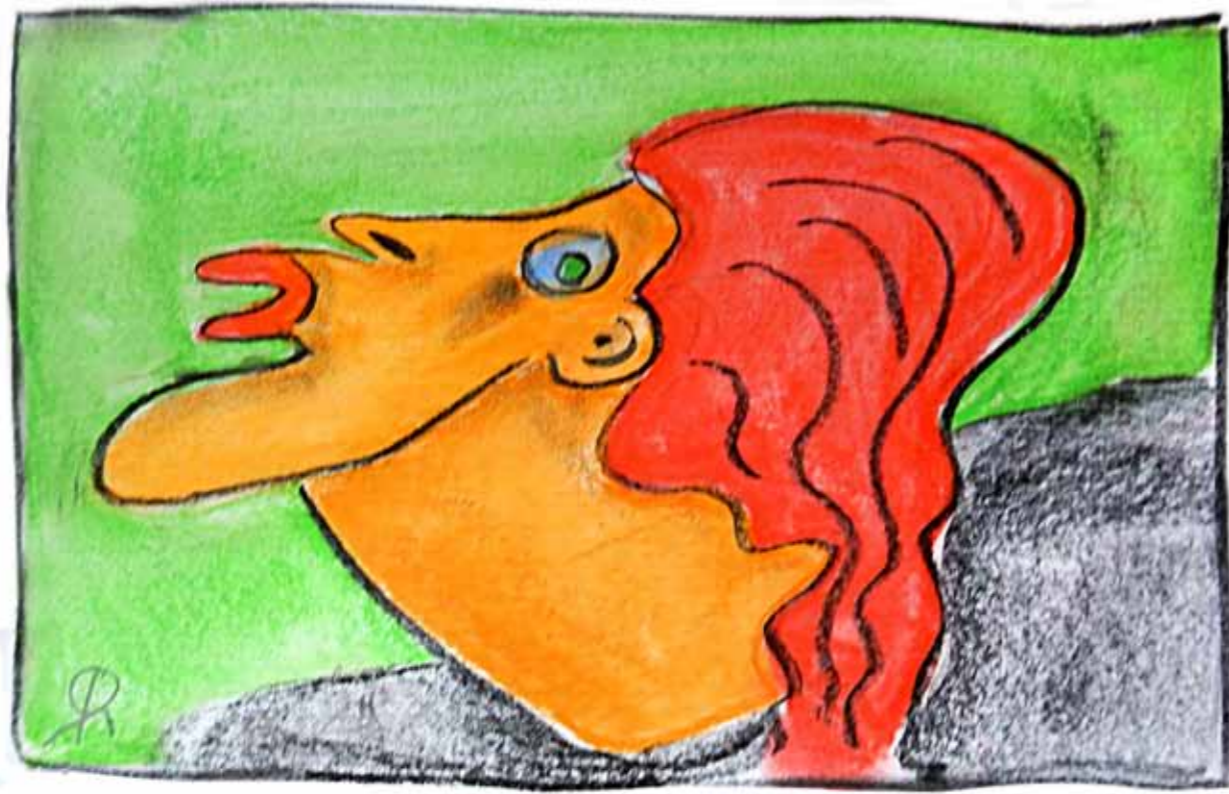

Die Sängerin, A4h, BlSt, Kr



Stele „Ostwind“, 3000 x 400, Kiefer, Acr, Spray



Paul und Paula von Rubyn, zweiteilig, je: 800 x 1950, Spray+Acryl auf Bauplatte



Zaun Monster, ca. 1000 cm, Kiefer